654.

Dudel glei mit'n Haberlandner
Fesche Tanzeln voll Hamur,
Und der Lanner mit der Winsel
Macht uns d'Musi keck dazua,
Daß All's schrei'n muß drob'n im Himmel.
„So a Gaude war no net da!"

Denn nur a G'stanz, harbe Tanz',
Ein' Fiaker is's All's eins,
Allaweil lustig, voll Hamur,
Traurig sein, das kommt net vor!
Da schauns her! Woll'ns no mehr?
Mein Hamur der ist g'wiß g'sund,
Denn, i bin der flotte Schorschel
Drob'n vom Nikolsdorfergrund.

**Wien.**
Druck und Verlag von C. Fritz.
Rudolfsheim, Dreihausgasse 16.
Preis: 5 kr.

DEUTSCHES VOLKSLIEDARCHIV FREIBURG I. BR.

U 8168

Der

# flotte Schorschel.

## Fiaker-Lied.

Musik und Text von **Carl Lorens.**

Dem Vorstand der Wiener Fiaker-Genossenschaft
Herrn **Franz Wollner**
anläßlich der Jubiläumsfeier der Wiener Fiaker
freundlichst zugeeignet vom Verfasser.

1.

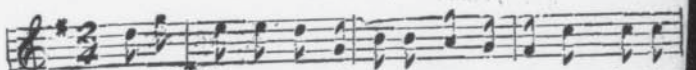

1. Fixstern-Laudon-Kramadanten, schau'ns mi an, jetzt bin i
2. wann i aufsteig auf mein Böckerl, brauch i net erst „Hüo!"

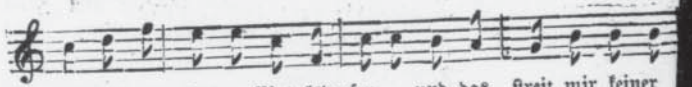

1. da, bin a echter Matzelsdorfer, und das streit mir keiner
2. z'plär'n, mach ein Rucker mit'n Leitseil, fahr' schon führa fesch und

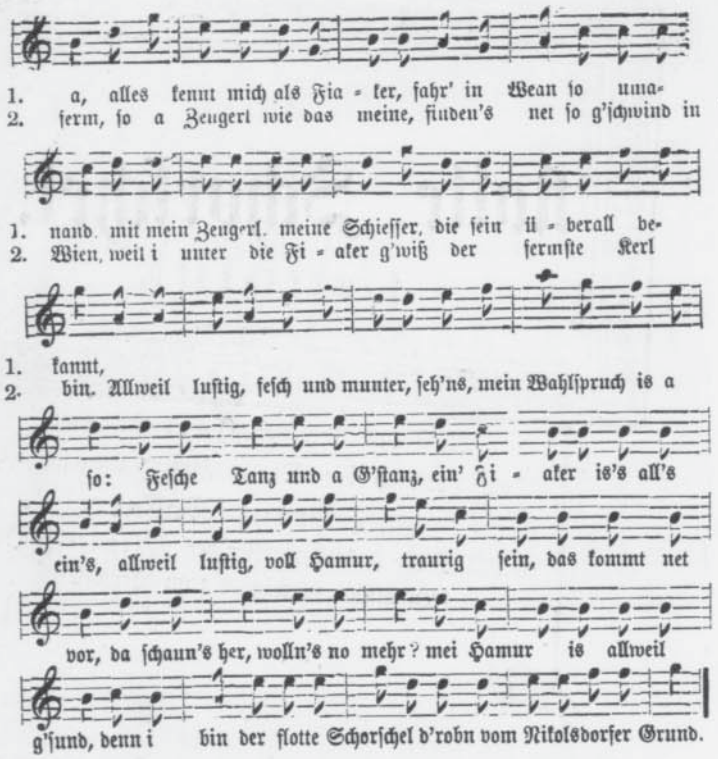


2.

Wann i in der Fruah am Standplatz
Einifahr'n thua so am Grab'n,
Bleib'n die Leut steh'n, schau'n mei Zeug an
Jeder möcht mein Nummro hab'n;
Fahr im Trapperl, meine Rösserln
Hab'n kein' Peitschen no net g'spürt,
Mach' ein' Schnalzer mit der Zungen
Und sie sein elektrisirt.

Sö, mir müssen's einmal zuschau'n,
Wann i auf Nußdorf aussifahr',
Und das g'schieht g'wiß alle Freitag,
Zweiundfünfzigmal im Jahr'.
I laß rennen meine Bräunln
Und fahr' führi, daß All's kracht,
Bei die Schrammeln, da wird aufdraht,
Bis hinein in d'finstre Nacht.
Da wird g'sungen, dudelt, g'strudelt,
A Fiaker gibt net nach!

Denn nur a G'stanz, harbe Tanz,
Uns Fiaker is's Alleseins,
All-rweil lustig, voll Hamur,
Traurig sein, das kommt net vor.
Da schaun's her, woll'ns noch mehr?
Mein Hamur is allweil g'sund,
Denn i bin der flotte Schorschel
Drob'n vom Nikolsdorfer Grund!

3.

No und wann i einmal sterb'n sollt,
Und i fahr' in Himmel h'nauf,
Schrei i: „Petrus, alter Schwasser,
Mach nur schnell Dein Thürl auf,
Ich bin der Fiaker-Schorschel,
Möcht jetzt da in Himmel h'nein,
Mich hat's g'freut net auf der Welt mehr,
Spann herob'n a Zeugerl ein.'
Voller Freuden kommt der Petrus,
Sperrt gleich auf sein Himmelsthor,
Mit ein' Servus stell i mi glei
Drob'n dem Himmelvater vor.